

Rayat Shikshan Sanstha's
Mahatma Phule Mahavidyalaya, Pimpri, Pune-17
Rayat COVID-19 Help Centre (2020-21)

Rayat Shikshan Sanstha, Satara formed this Rayat COVID-19 Help Centre and extended timely help to COVID-19 affected employees through 38 units under this centre. The unit established at this college extended counselling, provided medical help and mediated between these affected employees and the government COVID-19 centre. Also the college exercised Rapid Antigen and RTPCR tests of the employees during this period. Following are the efforts taken by this college in this regard:

- I. Zoom meeting conducted for counselling and precautions measures to be taken during COVID-19 pandemic on 28-09-2020.

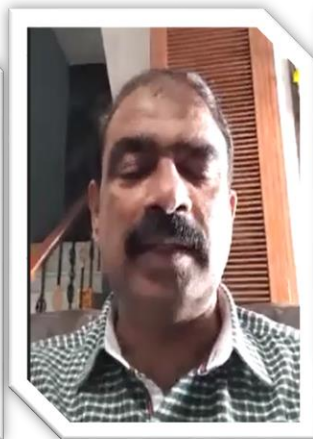

- II. The Rayat Sevak Co-Operative Bank Ltd. Satara, a bank unit of Rayat Shikshan Sanstha, Satara facilitated Rayat employees with different financial schemes to those who were affected during these COVID-19 as given below:



दि रयत सेवक को-ऑपरेटिव्ह बँक लि., सातारा
मुख्य कार्यालय :- ४५५/२/२० फ, पेठ सदरबझार, सातारा - ४१५ ००९
फोन नं. (०२१६२) २३१३१३, २३१८३५
E-mail - rloan@rsbs.co.in

Re-mail

जा.क.:- ईमेल/ कर्ज/२०२१-२२
प्रति,
सर्व सभासद बंधू- भगिनी
रयत शिक्षण संस्था, सातारा.
सर्व शाखा.

दिनांक :- २३/०४/२०२१

परिपत्रक क्र. १

आपल्या बँकेच्या संचालक मंडळाची सन २०२१-२२ मधील ३री सभा मंगळवार दि. २०/०४/२०२१ रोजी बँकेचे चेअरमन मा.श्री.पवार पोपटराव सर्जेराव यांचे अध्यक्षतेखाली घेणेत आली.सदर बैठकीमध्ये सभासदांच्या दृष्टीने खालील प्रमाणे अत्यंत महत्त्वपूर्ण निर्णय घेणेत आलेला आहे त्याबाबतची माहिती खालीलप्रमाणे कळवित आहोत.

१) “ रयत माऊली कोविड कर्ज योजना ”

आपल्या बँकेमार्फत सभासदांच्या मागणीनुसार “ रयत माऊली कोविड कर्ज योजना ”सुरु करण्यात आलेली आहे.या योजनेअंतर्गत आदा करणेत येणारे कर्ज हे सभासद कायम ठेव तारणावर रुपये.२,००,०००/-पर्यंत देणेत यावे असे ठरविणेत आले आहे.सदर कर्जाची नियमावली आजच्या सभेत तयार करणेत आली.ती खालीलप्रमाणे--

-: रयत माऊली कोविड कर्ज योजना नियमावली :-

१) सदरची कर्ज योजना सभासद व बँक सेवक स्वतः,सभासदाची पत्नी,पती, आई,वडील,सभासदाचा अविवाहीत मुलगा,मुलगी,बहिण,विधवा स्त्री सभासद असल्यास सासू, सासरे यांच्या कोरोना आजार या वैद्यकीय उपचारासाठीच लागू राहिल.

२) “रयत माऊली कोविड ”कर्जाची कमाल मर्यादा रु.२,००,०००/- (रु.दोन लाख फक्त)इतकी राहिल.

३) मंजूर कर्ज रु.१ लाखापर्यंत ०% व्याजदर राहिल,१ लाखा च्या पुढे ते २ लाखापर्यंत मंजूर सर्व कर्जास ५.७५ % व्याजदर राहिल.

उदा:-अ)एखादया सभासदांने ५०,०००/-रूपये कर्ज घेतल्यास त्या संपूर्ण रक्कमेवर शुन्य टक्के व्याजदर राहिल.

ब)एखादया सभासदांने १,००,०००/-रूपये कर्ज घेतल्यास त्या संपूर्ण रक्कमेवर शुन्य टक्के व्याजदर राहिल.

क)एखादया सभासदांने १,१०,०००/-रूपये कर्ज घेतल्यास १,१०,००० रूपये या संपूर्ण रक्कमेवर ५.७५ टक्के व्याजदर लागू राहिल.

ड)एखादया सभासदांने १,९०,०००/-रूपये कर्ज घेतल्यास १,९०,०००/- रूपये या संपूर्ण रक्कमेवर ५.७५ टक्के व्याजदर लागू राहिल.

४) सदर कर्जाची रक्कम संबंधित सभासद,बँक सेवक व वर निर्देशित व्यक्ती पैकी कोरोना आजाराणे ज्या हॉस्पिटल मध्ये अँडमिट आहेत त्या हॉस्पिटलचे प्रमाणपत्र व सदर आजारासाठी येणा-या खर्चाचे सर्टिफिकेट देणे आवश्यक राहिल.

५) सदर कर्जास सभासदाची कायम ठेव तारण राहिल.

६) सदरचे कर्ज कायम ठेवीच्या तारणावर ८५% देण्यात येईल.

७) सदर कर्जाची मुदत सभासदांच्या सेवानिवृत्तीच्या तारखेपर्यंत किंवा जास्तीत जास्त १२ महिने राहिल.

८) सदर कर्ज रक्कम उचल केल्यानंतर बँकेकडून कोणतेही इतर कर्ज घेतेवेळी प्रथम कर्जाच्या प्रमाणात शेअर्स,कायम ठेव, कर्मवीर आरोग्य संजिवनी कर्ज व रयत माऊली कोविड कर्ज वजा करुनच इतर कर्ज अदा करणेत येईल.

९)सदर कर्ज ज्या सभासदासाठी घ्यावयाचे असेल त्यांचेकडून के.वाय्.सी ची पुर्तता करुन घेणेत यावी. तसेच त्यांचेकडून रेशन कार्ड,फोटो बँक दप्तरी घेणेत यावा.नावात बदल असल्यास विवाह नोंदणी प्रमाणपत्र,लज्जापूर्वीचे SSC/HSC प्रमाणपत्र,शाळा सोडल्याचा दाखला,गॅझेट,ग्रामसेवक किंवा सरपंच यांनी प्रमाणीत केलेला दाखला बँकेच्या दप्तरी घेणेत यावा.

१०) कर्ज रोख्यावर सही करण्याचा अधिकार:- सभासद सही करण्यास सक्षम असल्यास त्याची सही घेणेत यावी.एखादा सभासद सही करण्यास सक्षम नसल्यास त्याच्या कायम ठेवीस नियमानुसार वारस असणाऱ्या व्यक्तीची सही घेण्यात येईल.

११)सदर कर्जासाठी ठेवतारण कर्ज अर्ज वापरण्यात यावा. कर्ज देतेवेळी खर्चाच्या पावतीवर रेव्हिन्यूस्टॅप लावून त्यावरती सही घेऊन कर्ज रोख्यास जोडावा.

१२)मंजूर रूपये १ लाख घेतलेल्या कर्जाची एक वर्षाच्या आत परतफेड केली नाही तर एक वर्षानंतर सदर कर्जास ५.७५ % व्याजदर राहिल.१ लाखाच्या पुढे घेतलेल्या कर्जाची परतफेड एक वर्षाच्या आत केली नाही तर सदर कर्जास ७.०० % व्याजदर राहिल.

१३)कोविड आजाराकरीता रयत माऊली कर्ज योजनेचा लाभ घ्यावयाचा असल्यास पूर्वीचे कर्मवीर आरोग्य संजीवनी कर्ज एकरकमी परतफेड करणे आवश्यक आहे.

१४) सदर कर्जासाठी सहकार विभाग महाराष्ट्र शासन व रिझर्व्ह बँक ऑफ इंडिया चे अनुषंगिक कर्जाचे नियम, शर्ती व अटी लागू राहतील.

१५) सदर कर्ज योजनेचा लाभ एका सभासदांस एकदाच घेता येईल.

१६) नियमावलीमध्ये बदल करण्याचा अधिकार संचालक मंडळाचा राहिल.

कळावे.

सदरचे परिपत्रक आपले शाखेतील सर्व सभासद बंधू-भगिनिंच्या निदर्शनास आणावे. ही नम्र विनंती.

“आपले सहकार्य आहेच. ते वृद्धीगत व्हावे, ही सदिच्छा”

कळावे.



जुनरल मॅनेजर

दि रयत सेवक को-ऑपरेटिव्ह बँक लि., सातारा

प्रत माहितीसाठी:-

१. मा.चेअरमनसो/व्हा.चेअरमनसो, सर्व संचालकसो, सर्व संचालिकासो
दि रयत सेवक को-ऑपरेटिव्ह बँक लि., सातारा
२. मा.विभागप्रमुख, दि रयत सेवक को-ऑपरेटिव्ह बँक लि., सातारा
मुख्य कार्यालय, सातारा
३. मा.शाखाधिकारी, दि रयत सेवक को-ऑपरेटिव्ह बँक लि., सातारा
सर्व शाखा.

**III COVID-19 helplines communicated through Rayat COVID-19 Centre
WhatsApp group created specially for this purpose:**

महाराष्ट्र टाइम्स

करोना मटा हेल्पलाइन



लसीकरण



कोव्हिड चाचणी



बेड मिळविण्यासाठी



औषधे-रेमडेसिव्हिर



प्लाझ्मा



गृह विलगीकरण

(वरील पर्यायावर क्लिक करा आणि आवश्यक माहिती मिळवा.)

म्हाराष्ट्र टाइम्स

करोना मटा हेल्पलाइन

लसीकरण

शहरात एक एप्रिलपासून ४५ वर्षांपुढील सर्वांचे लसीकरण सुरु झाले आहे. कोरोनाची वाढती रुग्णसंख्या नियंत्रणात ठेवण्यासाठी जास्तीत जास्त नागरिकांचे लसीकरण होणे गरजेचे आहे. त्यादृष्टीने शहरातील लसीकरण केंद्रांची यादी.

(* पालिकेकडून दर दिवशी यादी अपडेट होत असते. तरी जवळच्या केंद्रावर जाण्यापूर्वी खात्री करून घ्यावी.)

लसीकरणासाठी नोंदणी गरजेची आहे. खालील मुद्द्यांनुसार आपली नोंदणी करा

- <https://selfregistration.cowin.gov.in/> या वेबसाइटवर जा.
- आपला मोबाइल क्रमांक टाकून ओटीपी पडताळणी करा.
- आपली माहिती भरून नोंदणी करा.
- लसीकरणासाठी अपॉइंटमेंट घ्या.



लसीकरण केंद्रांची यादी

- राजीव गांधी रुग्णालय, येरवडा
- मीनाताई ठाकरे रुग्णालय, कोंढवा
- कमला नेहरू रुग्णालय, मंगळवार पेठ
- ससून सर्वोपचार रुग्णालय, पुणे
- जयाबाई सुतार दवाखाना, कोथरूड
- गंगाराम कर्णे रुग्णालय, शास्त्रीनगर, येरवडा
- कळस दवाखाना, कळस
- मालती काची रुग्णालय, भवानी पेठ
- भानगिरे रुग्णालय, महंमदवाडी
- बाबासाहेब आंबेडकर रुग्णालय, डायस प्लॉट
- शिवशंकर पोटे रुग्णालय, सहकारनगर
- बिंदूमाधव ठाकरे रुग्णालय, कोथरूड
- बारटक्के रुग्णालय, वारजे
- नायडू रुग्णालय, पुणे स्टेशन
- मीनाताई ठाकरे रुग्णालय, वडगाव शेरी
- दळवी रुग्णालय, शिवाजीनगर
- सावित्रीबाई फुले, गुरुवार पेठ
- मामासाहेब बडदे दवाखाना, रास्ता पेठ
- कलावती मावळे रुग्णालय, नारायण पेठ
- रमाबाई आंबेडकर रुग्णालय, आंबील ओढा
- प्रेमचंद ओसवाल रुग्णालय, बिबवेवाडी
- जनता वसाहत रुग्णालय, जनता वसाहत
- विलासराव तांबे रुग्णालय, धनकवडी
- हजरत युनूस दवाखाना, कात्रज
- रखमाबाई थोरे रुग्णालय, जांभूळवाडी
- थरकुडे रुग्णालय, एरंडवना
- नामदेवराव शिवरकर रुग्णालय, वानवडी
- छ. शाहू महाराज रुग्णालय, वानवडी
- केजीएन दवाखाना, मिठानगर
- सखाराम कोद्रे रुग्णालय, मुंढवा
- अण्णासाहेब मगर रुग्णालय, मगरपट्टा
- सावित्रीबाई फुले रुग्णालय, कोंढवा
- साईनगर दवाखाना, साईनगर कोंढवा
- धनकवडे दवाखाना, बालाजीनगर
- वसंत मोरे दवाखाना, सुखसागरनगर
- व्हीआयटी युगपुरुष छत्रपती रुग्णालय, बिबवेवाडी
- मुरलीधर लायगुडे रुग्णालय, धायरी
- शेवाळे दवाखाना, औंध रोड, खडकी

महाराष्ट्र टाइम्स

करोना मटा हेल्पलाइन

- इंदुमती मणिलाल खन्ना दवाखाना, गुलटेकडी
- श्री सदगुरू शंकर महाराज दवाखाना, बिबवेवाडी
- पृथक बराटे दवाखाना, वारजे माळवाडी
- छत्रपती शिवराय दवाखाना, नागरपूर चाळ येरवडा
- रेल्वे रुग्णालय, पुणे स्टेशन
- औंध कुटी रुग्णालय, औंध गाव
- निम्हण दवाखाना, पाषाण
- सुंदराबाई गणपत राऊत दवाखाना, पौड रोड
- स्मार्ट क्लिनिक, बाणोर
- बापूसाहेब कवडे पाटील दवाखाना, कोरेगाव पार्क
- राजमाता जिजाऊ प्रसूतिगृह, मित्रमंडळ चौक
- स्वारगेट पोलिस रुग्णालय, स्वारगेट
- शिवाजीनगर पोलिस रुग्णालय, शिवाजीनगर
- शांताबाई खडसरे दवाखाना, वडगाव बुद्रुक
- दीनानाथ मंगेशकर रुग्णालय, एरंडवणा
- इनलॅक्स बुधरानी हॉस्पिटल, कोरेगाव पार्क
- औंध इन्स्टिट्यूट ऑफ मेडिकल सायन्स, औंध
- साईश्री हॉस्पिटल, औंध
- कृष्णा हॉस्पिटल, कोथरूड
- राव हॉस्पिटल, बिबवेवाडी
- शिवम हॉस्पिटल, फुरसुंगी
- गॅलॅक्सी केअर हॉस्पिटल, शिवाजीनगर
- पवार हॉस्पिटल, बालाजीनगर, धनकवडी
- रांका हॉस्पिटल, मुकुंदनगर
- सूर्य सह्याद्री हॉस्पिटल, कसबा पेठ
- रुबी हॉल, ससून रोड, पुणे स्टेशन
- देवयानी हॉस्पिटल, डहाणूकर कॉलनी, कोथरूड
- शाश्वत हॉस्पिटल, औंध
- नोबल हॉस्पिटल, मगरपट्टा
- हॉस्पिटल, खराडी
- भारती हॉस्पिटल, धनकवडी
- अपोलो स्पेक्ट्रा हॉस्पिटल, सदाशिव पेठ
- हर्डीकर हॉस्पिटल, शिवाजीनगर
- विनोद मेमोरियल हॉस्पिटल, विश्रान्तवाडी
- संजीवन हॉस्पिटल, एरंडवणा
- ग्लोबल हॉस्पिटल, दत्तवाडी
- जहांगीर हॉस्पिटल, पुणे स्टेशन
- शाश्वत हॉस्पिटल, कोथरूड
- एन एम वाडिया कार्डिओलॉजी, पुणे स्टेशन
- कोटबागी हॉस्पिटल, औंध
- के ई एम हॉस्पिटल, रस्ता पेठ
- पूना हॉस्पिटल, म्हात्रे रोड, गांजवेवाडी
- साने गुरुजी आरोग्य केंद्र, हडपसर
- सह्याद्री सुपर स्पेशिअलिटी, डेक्कन
- सह्याद्री हॉस्पिटल, नगर रोड
- सह्याद्री हॉस्पिटल, हडपसर
- ज्युपिटर हॉस्पिटल, बाणोर
- संजीवनी हॉस्पिटल, उत्तम नगर
- जोशी हॉस्पिटल, पुणे
- इनामदार हॉस्पिटल, वानवडी
- विलु पूनावाला हॉस्पिटल, हडपसर
- लोकमान्य हॉस्पिटल, गोखले नगर
- ऑयस्टर अँड पर्ल हॉस्पिटल, शिवाजीनगर
- मेडीपॉइंट हॉस्पिटल, चंदननगर
- दीनदयाळ हॉस्पिटल, शिवाजीनगर
- भरती आयुर्वेदिक हॉस्पिटल, भरती विद्यापीठ
- रुबी हॉल, वानवडी
- कोहकडे हॉस्पिटल, कसबा पेठ
- सेठ ताराचंद रामनाथ हॉस्पिटल, रस्ता पेठ
- यश हॉस्पिटल, हडपसर
- डॉ. मनोहर जोशी मेमोरियल हॉस्पिटल, शिवाजीनगर
- जगताप हॉस्पिटल
- मोरया मल्टीस्पेशिअलिटी हॉस्पिटल, धायरी
- कोलंबिया आशिया हॉस्पिटल, खराडी
- सिटीकेअर हॉस्पिटल, वडगाव शेरी
- अलायन्स मुनोत हॉस्पिटल, स्वारगेटचौक
- महेश स्मृती हॉस्पिटल, मांजरी बुद्रुक
- सुबुध हॉस्पिटल, कोथरूड
- सह्याद्री हॉस्पिटल, बिबवेवाडी
- प्रयाग हॉस्पिटल, डेक्कन
- पुणे अँडव्हेगिस्ट हॉस्पिटल, गुलटेकडी

महाराष्ट्र टाइम्स

करोना मटा हेल्पलाइन

कोव्हिड चाचणी

करोनाची लक्षणे जाणवल्यास त्याचा संसर्ग इतरांना होऊ नये, यासाठी वेळेत चाचणी करून घेणे अत्यंत महत्वाचे आहे. त्यामुळे शहरातील महत्वाच्या चाचणी केंद्रांची यादी तुमच्यासाठी आणि तुमच्या नातलग व ओळखीच्यांसाठी उपयुक्त ठरू शकते.



परिसर	आरटीपीसीआर	अँटीजेन
येरवडा-कळस-धानोरी	कळस दवाखाना	कळस दवाखाना
ढोले-पाटील क्षेत्रीय कार्यालय	मोबाइल व्हॅन	-
नगर रस्ता- वडगाव शेरी	रक्षकनगर स्टेडियम	रक्षकनगर स्टेडियम
शिवाजीनगर-घोले रोड	सावित्रीबाई फुले हॉल, जनवाडी	सावित्रीबाई फुले हॉल, जनवाडी
औंध-बाणोर	खेडेकर हॉस्पिटल	खेडेकर हॉस्पिटल
कोथरूड-बावधन	अण्णासाहेब पाटील शाळा	अण्णासाहेब पाटील शाळा
वारजे- कर्वेनगर	एसएनडीटी कॉलेज	एसएनडीटी कॉलेज बारटक्के दवाखाना
सिंहगड रोड	पु. ल. देशपांडे उद्यान लायगुडे हॉस्पिटल	पु. ल. देशपांडे उद्यान -
धनकवडी-सहकारनगर	शरदचंद्रजी पवार सेंटर	शरदचंद्रजी पवार सेंटर
वानवडी-रामटेकडी	विलासराव देशमुख क्रीडा प्रबोधिनी	विलासराव देशमुख क्रीडा प्रबोधिनी
हडपसर-मुंढवा	बनकर शाळा	बनकर शाळा
कोंढवा-चेवलेवाडी	दरेकर शाळा	दरेकर शाळा
	राजीव गांधी उद्यान, कात्रज	राजीव गांधी उद्यान, कात्रज
भवानी पेठ	सावित्रीबाई फुले विद्यालय	सावित्रीबाई फुले विद्यालय
बिबवेवाडी	गंगाधाम फायर स्टेशन, बिबवेवाडी	गंगाधाम फायर स्टेशन, बिबवेवाडी
कसबा-विश्रामबागवाडा	सणस मैदान	सणस मैदान

महाराष्ट्र टाइम्स

करोना मटा हेल्पलाइन

बेड मिळविण्यासाठी

शहरात बहुतांश नागरिकांना गृहविलगीकरण किंवा संस्थात्मक विलगीकरणात ठेवले जाते. मात्र, पूर्वव्याधी असल्यास काही नागरिकांना रुग्णालयांत दाखल करावे लागते. या वेळी नेमक्या कोणत्या रुग्णालयांत जागा आहे, तिथे संपर्क कसा साधायचा याविषयी...

(*येथील संपर्क क्रमांकावर फक्त क्लिक करून नंबर डायल करता येईल.)



करोनाबाधितांसाठी रुग्णालयात उपलब्ध बेड तापसण्यासाठी पोर्टल

<https://www.divcommpunecovid.com/ccsbeddashboard/hsr>

पोर्टलवर जाण्यासाठी येथे क्लिक करा.

करोना बेडसाठी हेल्पलाईन क्रमांक

पुणे मनपा

☎ ०२०-२५५०२१०६

☎ ०२०-२५५०२१०७

☎ ०२०-२५५०२१०८

☎ ०२०-२५५०२१०९

☎ जम्बो हॉस्पिटल येथे ऍडमिशनसाठी:
०२०-२५५०२११०

(डायल करण्यासाठी वरील नंबरवर क्लिक करा.)

पिंपरी चिंचवड मनपा

☎ ०२०-६७३३११५१

☎ ०२०-६७३३११५२

☎ सारथी :

८८८८००६६६६

महाराष्ट्र टाइम्स



करोना मटा हेल्पलाइन

औषधे - रेमडेसिव्हिर

करोनावर उपचार घेणाऱ्या काही रुग्णांची तब्येत खालावली, तर त्यांना तातडीने रेमडेसिव्हिर या इंजेक्शनची गरज भासते. हे इंजेक्शन मिळविण्यासाठी अनेक हेलपाटे मारावे लागतात. म्हणूनच हे इंजेक्शन उपलब्ध करून देणाऱ्या काही वितरकांची माहिती...



पूना हॉस्पिटल मेडिकल स्टोअर, पुणे	०२०-२४३३८७६८
तापडिया डिस्ट्रिब्युटर्स, पुणे	०२०-२४४७८५९९ ०२०-२४४८९२१२
कुंदन डिस्ट्रिब्युटर्स, पुणे	०२०-६७६४२५२५
रोहित एंटरप्रायजेस, पुणे	०२०-२४४८१२२२
प्रकाश मेडिकल सेंटर, पुणे	०२०-२६१२२२६४
कुंदन एजन्सीज, चिंचवड	०२०-२७४७००७८
एम एम फार्मा, चिंचवड	०२०-२७४७३७४६

(डायल करण्यासाठी वरील नंबरवर क्लिक करा.)

महाराष्ट्र टाइम्स

करोना मटा हेल्पलाइन

प्लाझ्मा

करोनावर उपचार घेत असताना अनेक रुग्णांना प्लाझ्मा द्यावा लागतो. गेल्या दोन-तीन महिन्यांत कोरोनाबाधित रुग्णांचा प्लाझ्मा हवा असल्याने त्यासाठी रुग्णांच्या नातेवाईकांना खूप धावपळ करावी लागते. त्यामुळे असे रुग्ण व त्यांच्या नातेवाईकांना खालील क्रमांकावर जरूर संपर्क साधता येईल.



भारती हॉस्पिटल ब्लड बँक	०२०-४०५५५५५५
आदित्य बिल्ला रुग्णालय रक्तपेढी, चिंचवड	०२०-३०७१७६६४
जनकल्याण रक्तपेढी, पुणे	०२०-२४४४९५२७
रूबी हॉल क्लिनिक, पुणे	०२०-२६१६६३१८
पूणे ब्लड बँक, हडपसर	०८२०८५५५०९०
पीएसआय ब्लड बँक, रास्ता पेठ	०२०-२६१३३३८७
संजीवनी ब्लड बँक, भोसरी	०७७५६८७३३३३
पिंपरी सर्जिओलॉजिकल इन्स्टिट्यूट	०९८२२६५६५४१

(डायल करण्यासाठी वरील नंबरवर क्लिक करा.)

महाराष्ट्र टाइम्स

करोना मटा हेल्पलाइन

गृह विलगीकरण

शहरातील बहुसंख्य कोरोनाबाधित रुग्णांना गृह विलगीकरणात राहण्याचा सल्ला दिला जातो. अशा वेळी नेमकी काय खबरदारी घ्यायची, कोणती औषधे घ्यायची आणि डॉक्टरांच्या संपर्कात राहून कोरोनावर कशी मात करायची याबद्दल...



घरीच विलगीकरणात राहण्यासाठी महत्वाचे

- रुग्णाकडे लक्षणे नसल्याबद्दल किंवा अतिसौम्य लक्षणे असल्याबद्दलचे वैद्यकीय प्रमाणपत्र असावे. त्यासाठी महापालिकेच्या कोरोना चाचणी केंद्रावरच रुग्णाच्या घरी विलगीकरणाची सोय आहे, तसेच त्याला कोणत्याही सहव्याधी नाहीत, याची खातरजमा करून अर्ज भरून घेतला जातो.
- घरी विलगीकरणासाठी स्वतंत्र खोली आणि स्वच्छतागृह आवश्यक. विलगीकरणाचा कालावधी संपेपर्यंत रुग्णाने खोलीबाहेर पडू नये.
- काळजी घेणारी एखादी व्यक्ती (केअर टेकर) हवा. एकटे राहणाऱ्या व्यक्तींनी शक्यतो घरी विलगीकरणात राहू नये.
- घरी विलगीकरणात असला, तरी आपल्या डॉक्टरांचा नियमित वैद्यकीय सल्ला घ्यावा.
- रुग्णाकडे स्वतःचे पल्स ऑक्सिमीटर असावे. शरीरातील ऑक्सिजनची पातळी, ताप, खोकला, श्वसनास त्रास आदी दैनंदिन नोंदी ठेवून त्या डॉक्टरांना कळवाव्यात.
- डॉक्टरांच्या, महापालिकेच्या दूरध्वनीला उत्तर देणे बंधनकारक आहे.
- डॉक्टरांनी वैद्यकीय चाचण्या (उदा. एचआरसीटी, डी डायमर) सांगितल्या असतील, तर त्या प्राधान्याने करून घ्या.
- घरी विलगीकरणात जाण्यापूर्वी वैद्यकीय सल्ल्याने किमान दहा दिवसांची औषधे जवळ ठेवा आणि ती वेळेवर घ्या.

(स्रोत : पुणे महापालिका आरोग्य विभाग)

(या संबंधित व्हिडिओ पाहण्यासाठी या पेजवर क्लिक करा)



IV. The essential data regarding Covi-19 affected employees collected through WhatsApp group created

Timestamp	विद्यालयाचे नांव	मुख्याध्यापकांचे नांव	आपल्या शाखेतील कोरोना बाधित सेवक आहे का	असल्यास त्यांची नांवे	संबंधित सेवक केव्हा बाधित झाले	संबंधित बाधित सेवकाचा मॉ	आपल्या शाखेतील कोरोनाची सद्यस्थिती.
9/30/2020 13:30:03	न्यू इंग्लिश स्कूल व जुनिअर	श्री होळकर उधदव श्रीपती	होय	कोरोना बाधित होते चार सेवक	2020-09-05	होळकर यू एस 9763521434	आता बरी आहे
9/30/2020 14:46:05	कन्या विद्यालय पिंपरी वाघेरे	सौ शारदा शंकर शेठे	होय	सौ दोरगे एस. पी.	2020-08-08	9850419144	चांगली
9/30/2020 20:08:51	Nav maharashtra vidyalay	UTTAM KHASHABA PAT	होय	(1) Sou.Chafalkar Madhur (2)Shri.Pardeshi Shardchi	2020-08-16	(1)Chafalkar madam 9404	(1)श्री.गायकवाड डी.आर सर.यांची पत्नी व मुलगी Covid-19 पॉजिटिव आहे. (2)श्रीम.शेठे एन एन म्याडम यांचे पती Covid-19 पॉजिटिव आहेत (3)श्रीम.पवेकर म्याडम यांचे पती Covid-19 पॉजिटिव आहेत. (4)सौ.चाफळकर व श्री परदेशी सर बरे झाले आहेत .
9/30/2020 20:24:50	संत तुकाराम विद्यालय देहू	सौ. वडाळकर सुनंदा महेश	होय	सौ. राजत सुनिता रामेश्वर	2020-09-23	9970580560	1 सेवक बाधित
9/30/2020 20:48:48	संत जिजाबाई कन्या विद्यालय	सौ. लुटे सुरेखा राजेंद्र	होय	श्री. भोसले सुभाष राजाराम	2020-09-25	9156456338	बाकी कोणी नाही
10/1/2020 5:21:55	Sant Tukaram Vidyalaya,	Sou . Sunanda Mahesh V	होय	Sou. Sunita Rameshwar	22/09/2020	9970580560	1 employee positive
10/1/2020 7:44:50	New English School Dehu	Mrs.Haral. V.S	नाही				Nil
10/1/2020 10:37:57	न्यू इंग्लिश स्कुल, भोसरी	श्री गिरमकर कैलास हरिभाऊ	नाही	00	01/10/2020	00	नरिक
10/1/2020 10:50:55	न्यू इंग्लिश स्कूल व जुनिअर	श्री होळकर उधदव श्रीपती	नाही	0	0	0	समाधान कारक
10/2/2020 12:31:40	न्यू इंग्लिश स्कूल व जुनिअर	श्री उधदव श्रीपती होळकर	नाही	0	0	0	बरी
10/2/2020 16:54:01	न्यू इंग्लिश स्कुल, भोसरी	गिरमकर कैलास हरिभाऊ	नाही	00	02/10/2020	00	नरिक
10/3/2020 12:17:21	न्यू इंग्लिश स्कुल, भोसरी	गिरमकर कैलास हरिभाऊ	नाही	03/10/2020	00	00	नरिक
10/4/2020 11:28:13	न्यू इंग्लिश स्कूल वडगांव माव	उधदव श्रीपती होळकर	होय	शॅडगे जी जी	3/10/2020	9890865713	बरी
10/5/2020 9:46:30	न्यू इंग्लिश स्कूल वडगांव माव	होळकर उधदव श्रीपती	होय	श्री दाकणे ए एस	4/10/2020	7030739900	बरी
10/6/2020 9:18:10	न्यू इंग्लिश स्कूल वडगांव माव	होळकर उधदव श्रीपती	होय	0	0	0	बरी
10/6/2020 13:32:46	न्यू इंग्लिश स्कुल, भोसरी	गिरमकर कैलास हरिभाऊ	नाही	00	06/10/2020	00	नरिक
10/7/2020 9:07:07	न्यू इंग्लिश स्कूल वडगांव माव	होळकर उधदव श्रीपती	नाही	0	0	0	बरी
10/7/2020 15:35:58	न्यू इंग्लिश स्कुल, भोसरी	कैलास हरिभाऊ गिरमकर	नाही	00	07/10/2020	00	नरिक
10/8/2020 9:43:32	न्यू इंग्लिश स्कूल वडगांव माव	होळकर उधदव श्रीपती	नाही	0	0	0	समाधान कारक
10/9/2020 12:16:21	न्यू इंग्लिश स्कूल वडगांव माव	होळकर उधदव श्रीपती	नाही	0	0	0	बरी
10/10/2020 9:55:28	न्यू इंग्लिश स्कूल वडगांव माव	होळकर उधदव श्रीपती	नाही	0	0	0	बरी
10/12/2020 9:49:13	न्यू इंग्लिश स्कूल वडगांव माव	होळकर उधदव श्रीपती	नाही	0	0	0	बरी
10/12/2020 12:25:20	संत तुकाराम विद्यालय देहू	सौ. सुनंदा महेश वडाळकर	होय	सौ.सुनिता रामेश्वर राजत	23/09/2020	9970580560	1 सेवक बाधित
10/13/2020 10:40:03	न्यू इंग्लिश स्कूल वडगांव माव	होळकर उधदव श्रीपती	नाही	0	0	0	बरी
10/13/2020 12:16:12	कन्या विद्यालय पिंपरी वाघेरे	सौ शारदा शंकर शेठे	होय	सौ शारदा शंकर शेठे	८/१०/२०२०	7741971095	चांगली
10/13/2020 14:31:27	न्यू इंग्लिश स्कुल, भोसरी	गिरमकर कैलास हरिभाऊ	होय	सौ. घुले मोनिका पदमाकर	05/10/2020	9175459944	एक शिक्षिका कोरोना बाधित आहे
10/14/2020 9:37:29	न्यू इंग्लिश स्कूल वडगांव माव	होळकर उधदव श्रीपती	नाही	0	0	0	बरी
10/14/2020 16:52:59	न्यू इंग्लिश स्कुल, भोसरी	गिरमकर कैलास हरिभाऊ	होय	सौ घुले मोनिका पदमाकर	05/10/2020	9175459944	एक सेवक कोरोना बाधित आहे
10/15/2020 9:50:49	न्यू इंग्लिश स्कूल वडगांव माव	होळकर उधदव श्रीपती	नाही	0	0	0	बरी
10/15/2020 14:09:12	न्यू इंग्लिश स्कुल, भोसरी	गिरमकर कैलास हरिभाऊ	होय	सौ घुले मोनिका पदमाकर	05/10/2020	9175459944	एक शिक्षक कोरोना बाधित आहे
10/16/2020 10:00:44	न्यू इंग्लिश स्कूल वडगांव माव	होळकर उधदव श्रीपती	नाही	0	0	0	बरी
10/17/2020 12:06:19	न्यू इंग्लिश स्कूल वडगांव माव	होळकर उधदव श्रीपती	नाही	0	0	0	बरी
10/18/2020 10:39:44	न्यू इंग्लिश स्कूल वडगांव माव	होळकर उधदव श्रीपती	नाही	0	0	0	बरी
10/19/2020 9:36:05	न्यू इंग्लिश स्कूल वडगांव माव	होळकर उधदव श्रीपती	नाही	0	0	0	बरी
10/19/2020 17:16:16	न्यू इंग्लिश स्कुल, भोसरी	श्री गिरमकर कैलास हरिभाऊ	होय	सौ.घुले मोनिका पदमाकर	05/10/2020	9175459944	एक सेवक कोरोना बाधित आहे
10/20/2020 9:21:22	न्यू इंग्लिश स्कूल वडगांव माव	होळकर उधदव श्रीपती	नाही	0	0	0	बरी
10/20/2020 21:05:56	न्यू इंग्लिश स्कुल, भोसरी, भो	श्री गिरमकर कैलास हरिभाऊ	होय	सौ. घुले मोनिका पदमाकर	05/10/2020	9175459944	एक सेवक कोरोना बाधित आहे
10/21/2020 12:48:25	न्यू इंग्लिश स्कूल वडगांव माव	होळकर उधदव श्रीपती	नाही	0	0	0	बरी

Timestamp	विद्यालयाचे नांव	मुख्याध्यापकांचे नांव	आपल्या शाखेतील कोरोना बाधित सेवक आहे का असल्यास त्यांची नांवे	संबंधित सेवक केव्हा बाधित झाले	संबंधित बाधित सेवकाचा मं	आपल्या शाखेतील कोरोनाची सद्यस्थिती.
10/22/2020 10:24:08	न्यू इंग्लिश स्कूल वडगांव माव	होळकर उधदव श्रीपती	नाही	0	0	0 बरी
10/23/2020 9:17:35	न्यू इंग्लिश स्कूल वडगांव माव	होळकर उधदव श्रीपती	नाही	0	0	0 बरी
10/24/2020 10:58:38	न्यू इंग्लिश स्कूल वडगांव माव	होळकर उधदव श्रीपती	नाही	0	0	0 बरी
10/25/2020 11:03:04	न्यू इंग्लिश स्कूल वडगांव माव	होळकर उधदव श्रीपती	नाही	0	0	0 बरी
10/26/2020 9:59:00	न्यू इंग्लिश स्कूल वडगांव माव	होळकर उधदव श्रीपती	नाही	0	0	0 बरी
10/27/2020 9:07:49	न्यू इंग्लिश स्कूल वडगांव माव	होळकर उधदव श्रीपती	नाही	0	0	0 बरी
10/27/2020 21:08:44	न्यू इंग्लिश स्कूल, भोसरी	श्री गिरमकर कैलास हरिभाऊ	नाही	00	27/10/2020	00 एक सेवक पॉझिटिव्ह होता, आज रिपोर्ट निगेटिव्ह आलेला आहे
10/28/2020 10:02:34	न्यू इंग्लिश स्कूल वडगांव माव	होळकर उधदव श्रीपती	नाही	0	0	0 बरी
10/29/2020 9:52:45	न्यू इंग्लिश स्कूल वडगांव माव	होळकर उधदव श्रीपती	नाही	0	0	0 बरी
10/30/2020 14:15:58	न्यू इंग्लिश स्कूल वडगांव माव	होळकर उधदव श्रीपती	नाही	0	0	0 बरी
10/31/2020 18:44:24	न्यू इंग्लिश स्कूल वडगांव माव	होळकर उधदव श्रीपती	नाही	0	0	0 बरी
11/1/2020 10:13:50	न्यू इंग्लिश स्कूल वडगांव माव	होळकर उधदव श्रीपती	नाही	0	0	0 बरी
11/3/2020 9:59:42	न्यू इंग्लिश स्कूल वडगांव माव	होळकर उधदव श्रीपती	नाही	0	0	0 बरी
11/4/2020 11:27:57	न्यू इंग्लिश स्कूल वडगांव माव	होळकर उधदव श्रीपती	नाही	0	0	0 बरी
11/23/2020 13:01:48	न्यू इंग्लिश स्कूल, भोसरी	गिरमकर कैलास हरिभाऊ	होय	सौ. शिंगोटे पल्लवी रमेशराव	23/11/2020	9284222988 एक शिक्षिका कोरोना बाधित आहे

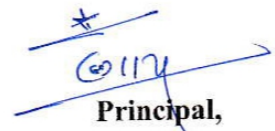

Principal,
Mahatma Phule Mahavidyalaya,
Pimpri Pune-17